

# DESDENTADO TOTAL:

## 1 Tem Prótese Total:

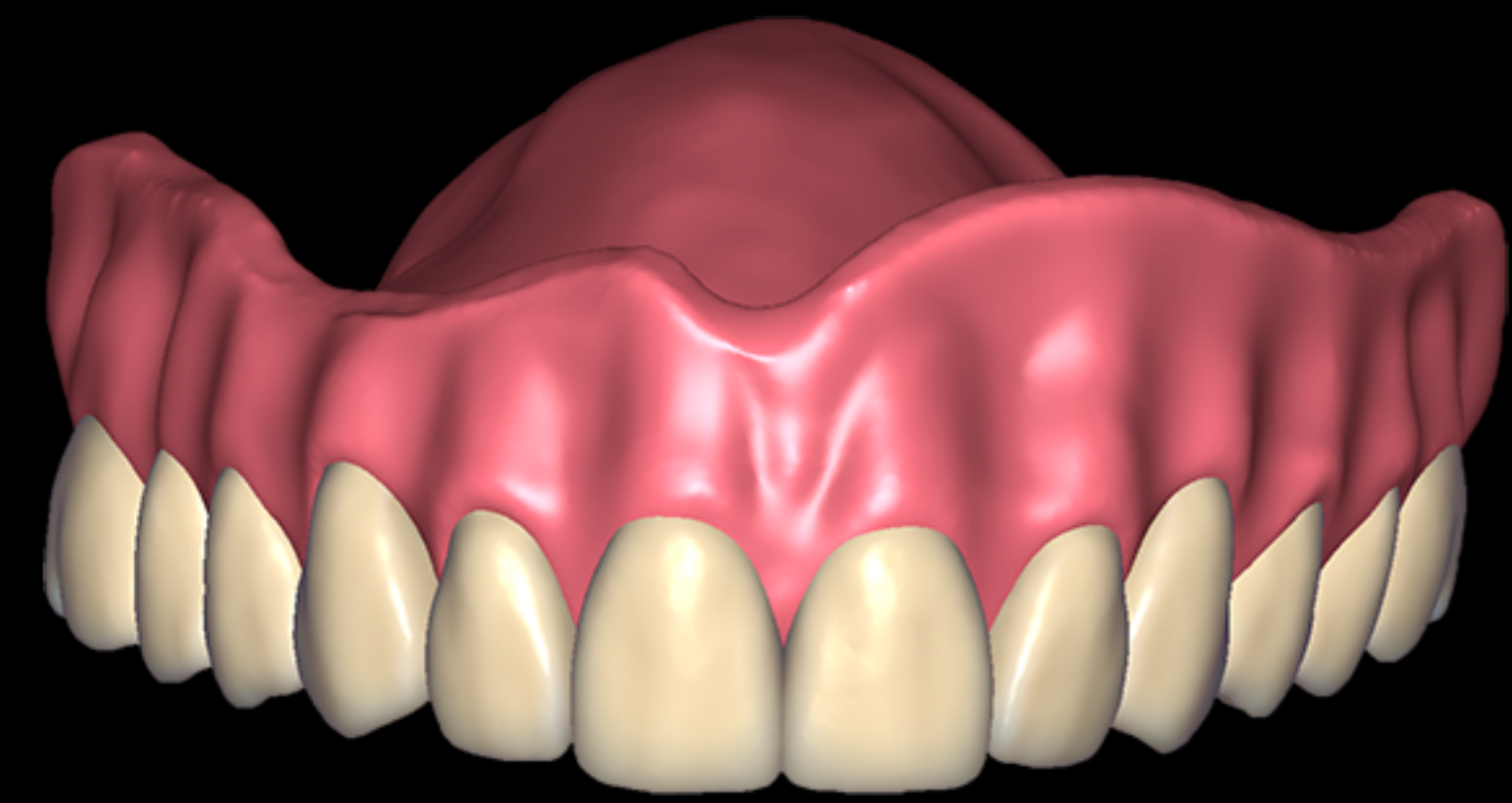

Adaptação **ruim**  
à mucosa

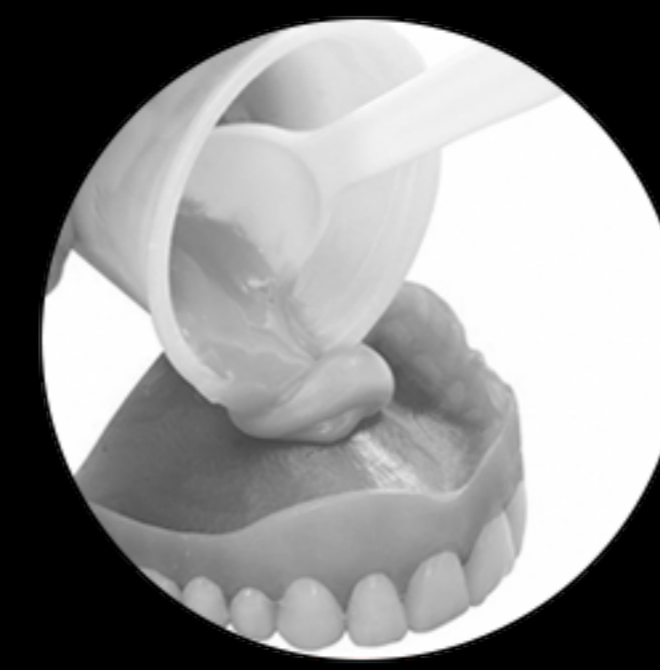

Reembasamento  
com resina soft

Boa adaptação  
à mucosa

**Sem**  
Estabilidade  
Oclusal

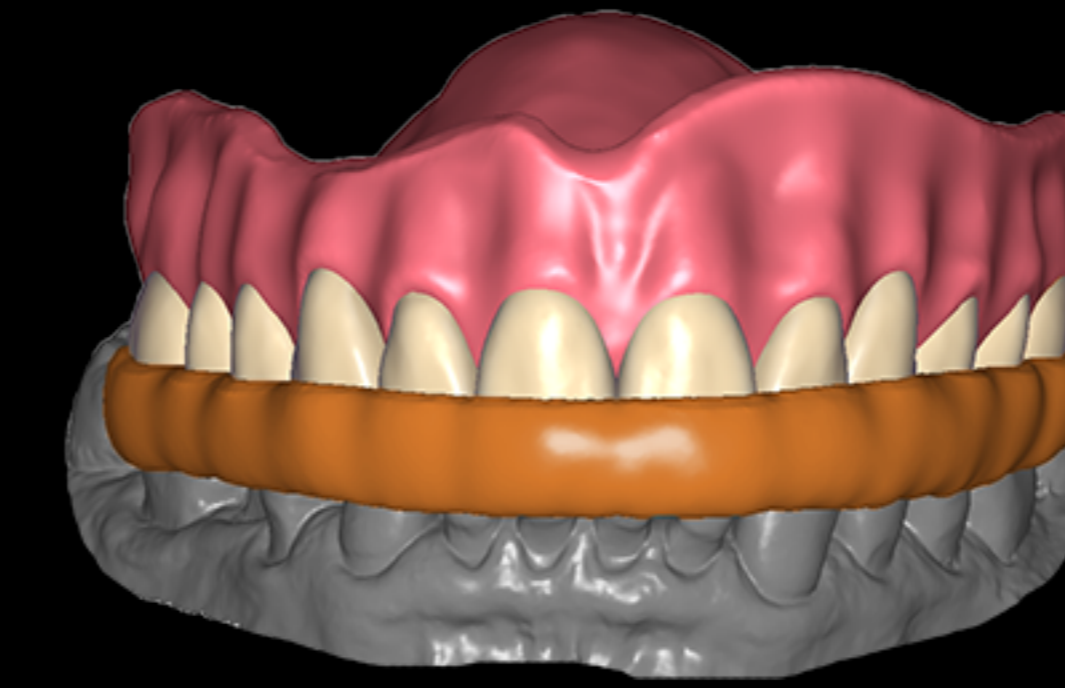

Guia de mordida  
em silicóna

## 2 Não tem Prótese Total:

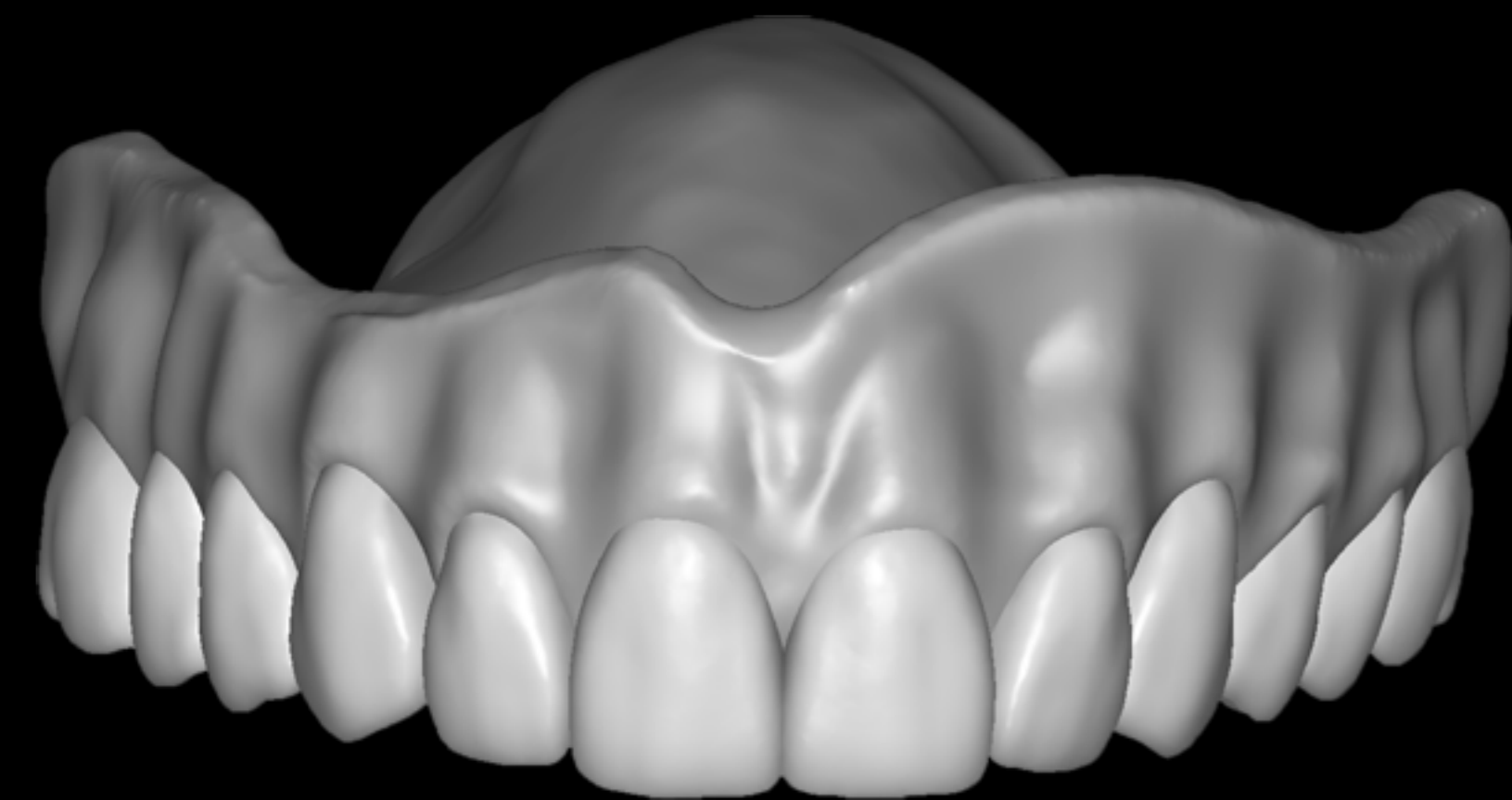

Fazer prótese  
provisória

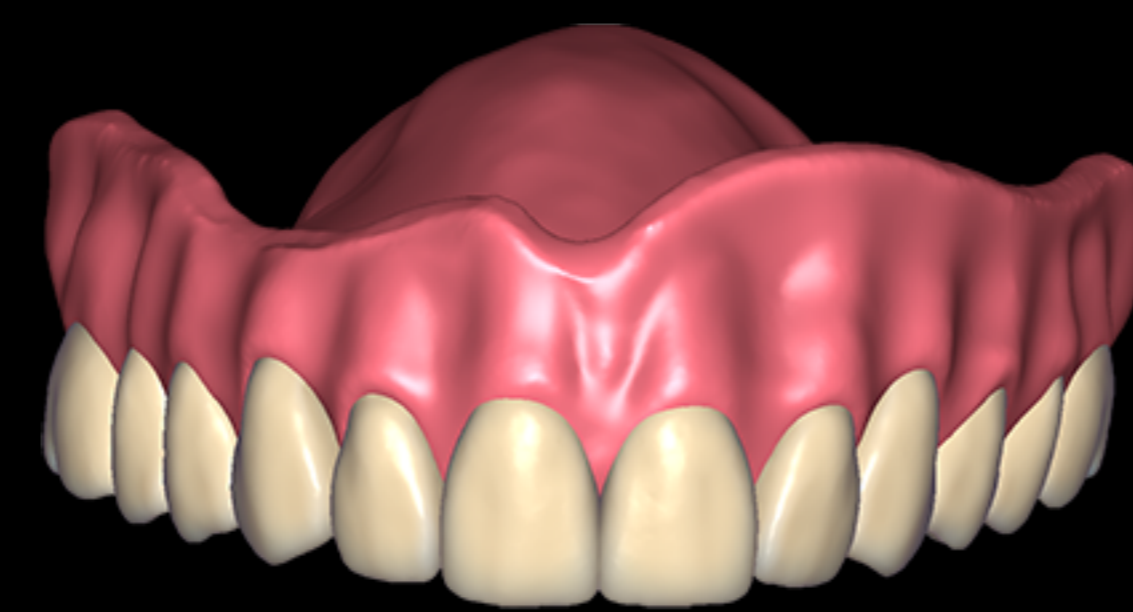

Prótese  
provisória

**Com**  
Estabilidade  
Oclusal



Marcação com Guta  
Parcha (mínimo 3  
marcações)



Tomografia  
paciente +  
prótese



Tomografia  
da prótese

Importante:

Prótese com adaptação ruim – contraindicada:  
Realizar reembasamento da prótese com resina soft.

Prótese com boa adaptação:

Utilizar um registro de mordida (em silicóna pesada) e realizar marcações com guta percha (no mínimo, três marcações – com 1 mm de profundidade)